

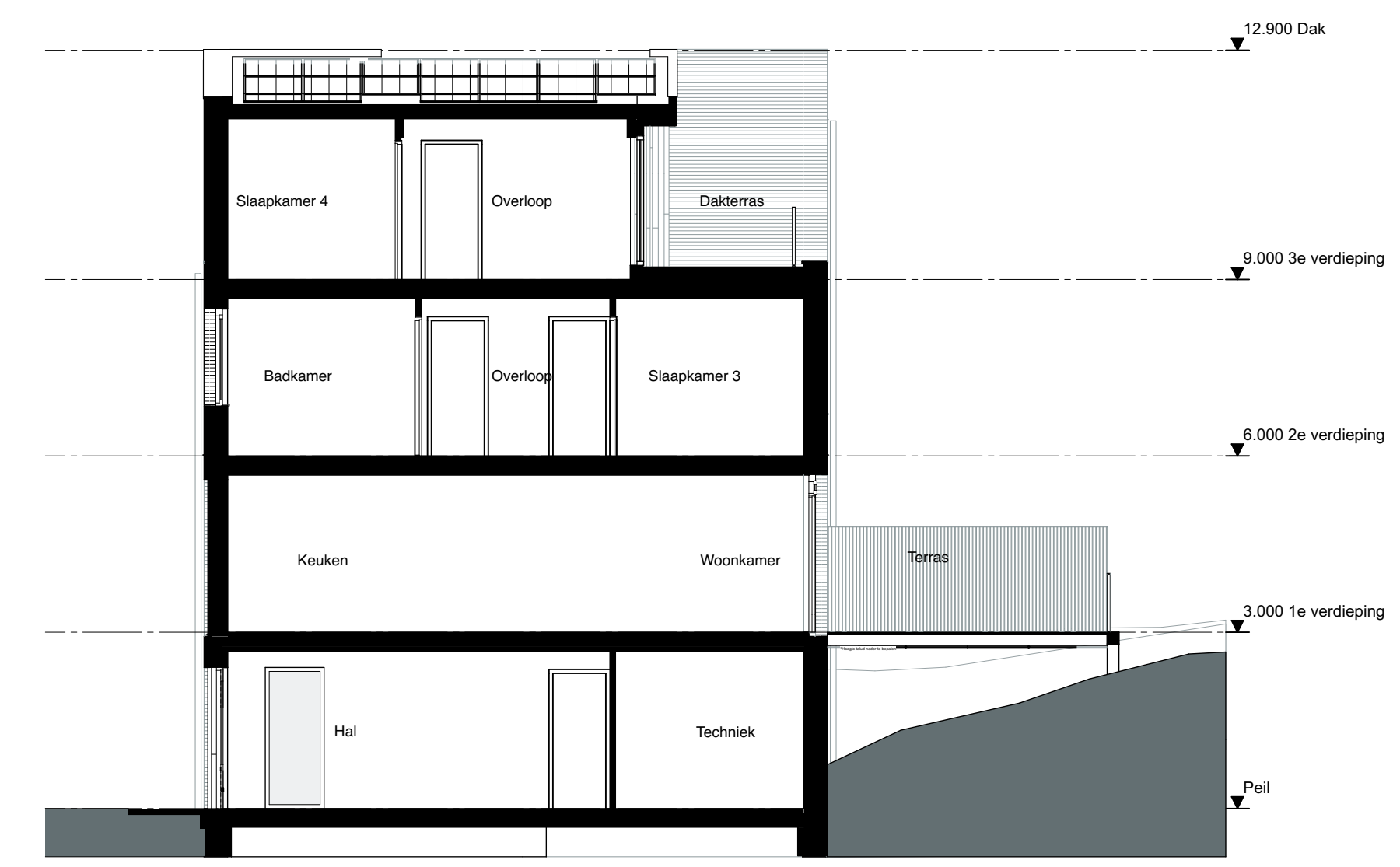

2e verdieping
Schaal 1:50



Doorsnede A
Schaal 1:100



Doorsnede B
Schaal 1:100

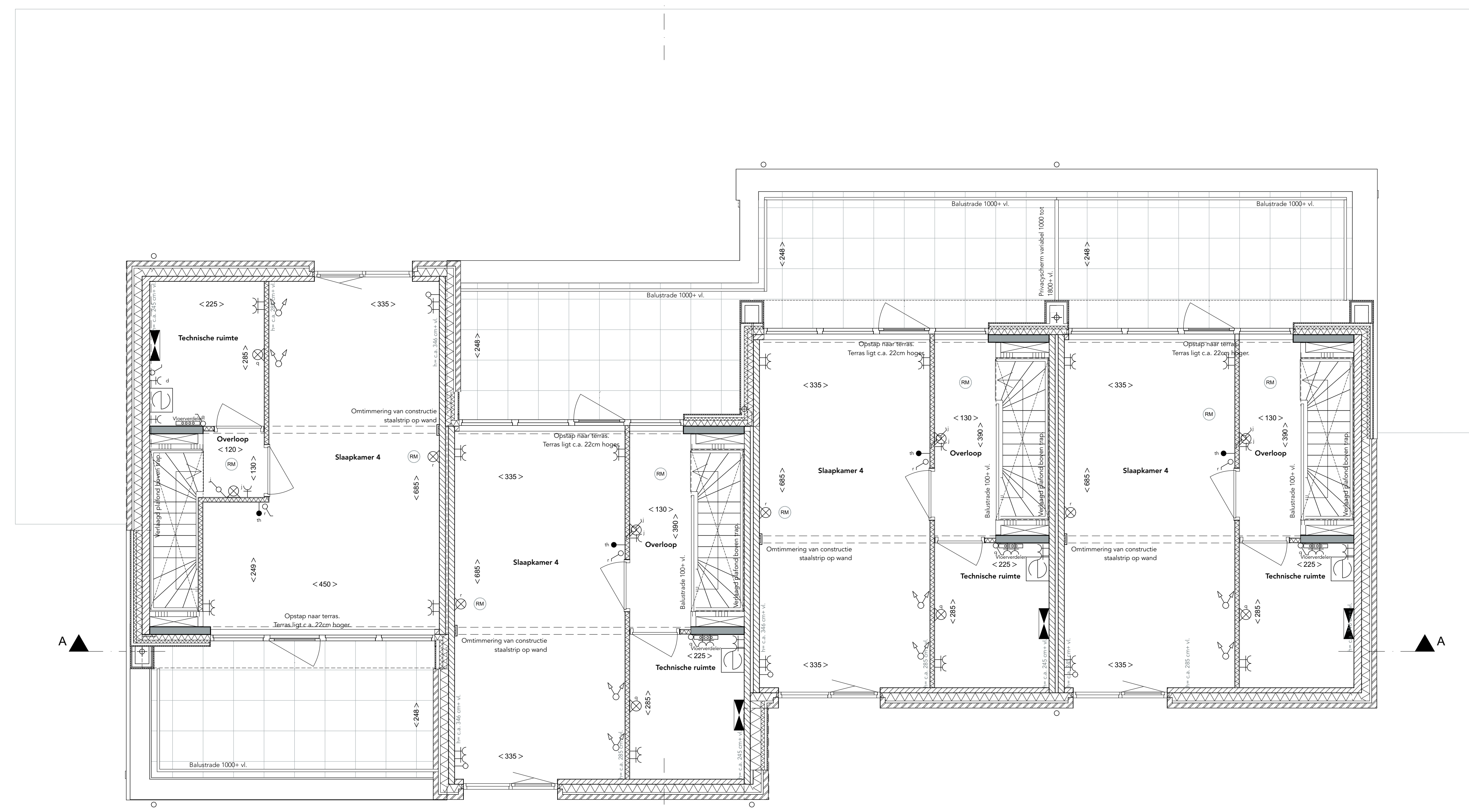

3e verdieping
Schaal 1:50

Renvooi verkoop

Beton	Schakelaar	Rf5 wandcontactdoos t.b.v. databel
Metselwerk	Serieschakelaar	Centrale antenne installatie
Kalkzandsteen	Waschbakwaaier	Thermostaat
Lichte schiedingwand	Lichtpunt met centraalbois	Cid sensor
Metselw. wand	Lichtpunt zonder armatuur	Overstroomcontact / Overstroom van de PV installatie
Isolatie	Lichtpunt zonder armatuur aan de wand	Rookmelder
Ruimte voorzetten van legwerk	Bewegingsmelder	Vloerverwarming
Te openen deur	Wandcontactdoos met randleed	Radiator elektrisch
Te openen draaklijst raam	Dubbele wandcontactdoos	Mechanische ventilatie inbouwput
30 minuten brandwerend	Dubbele wandcontactdoos opbouw	Mechanische ventilatie aenschuipput
	Centraal aansluitpunt	WTV box t.b.v. ventilatie
	Perilex wandcontactdoos	

- De maatvoering betreft circa maatvoering en is aangegeven in centimeters.
 - Aan de maatvoering kunnen geen rechten worden ontleend.
 - Elektrische aansluitpunten, ventilatiepunten, radiatoren en rookmelders etc. zijn indicatief aangegeven.
 - Het getoonde duurzaamheids- en prestatieprofiel is indicatief aangegeven.

DUINZICHT
 WONEN IN VAKANTIEFEER

og nova ARCHITECTEN
WONEN

Project: Duinzicht, Zwolle
 Opdrachtgever: Van Wieren
 Projectie: 19/04/2021
 Ontwerper: Blok G - Bouwnummers 20 t/m 23

Formaat: A0
 Schaal: 1:50, 1:100, 1:1,67
 Titel: K-111

Plan: Bouwplan G - 301212-Architectuur - 03.01.02-001 - Blok G - Bouwnummers 20 t/m 23
 www.ognova.nl